

Section Violin  
Audition Repertoire  
September 2018

**SOLO REPERTOIRE**

1. A movement of unaccompanied Bach (BWV. 1001-1006)
2. A movement from a standard concerto of your choice

**EXCERPTS**

- |                |                             |  |
|----------------|-----------------------------|--|
| 1. Mozart      | <i>Così fan tutte</i>       | Act II, No. 31, Finale (m. 1 – 65)                               |
| 2. Tchaikovsky | <i>Eugene Onegin</i>        | Act III, No 19 Polonaise (m. 1 – Letter C)                       |
| 3. Puccini     | <i>Madama Butterfly</i>     | Act I, Opening (m. 1 – Rehearsal 5)                              |
| 4. Puccini     | <i>Turandot</i>             | Act I (No. 3 to seven bars before No. 7)                         |
| 5. Strauß      | <i>Der Rosenkavalier</i>    | Act II (three bars before before No. 22 to three after No. 24)   |
| 6. Strauß      | <i>Der Rosenkavalier</i>    | Act II (No. 98 to two bars after No. 99)                         |
| 7. Verdi       | <i>Un Ballo in Maschera</i> | Act III (No. 36 to eight bars after No. 36)                      |
| 8. Verdi       | <i>Falstaff</i>             | Act I, Part I (eight bars after No. 13 to No. 14)                |
| 9. Verdi       | <i>Falstaff</i>             | Act II, Part II (five bars after No. 47 to one bar after No. 48) |
| 10. Verdi      | <i>La Traviata</i>          | Actt III, Prelude  |

Music for all excerpts is provided in the following pages.

Bowings may be altered to suit the candidate.

Finals may include sight-reading.

1.

# MOZART: Così fan Tutte

## Violino II.

N° 31. Finale.

Scene 15.

Scena XV.

Allegro assai.

55 *cresc.* *f* *pp*

58

62

M4

Andante. 1 *f* *p* *p*

Scene 16. Scena XVI.

*cut*

3

② TCHAIKOVSKY: EUGENE ONEGIN

*mf*

Dritter Aufzug.  
Erstes Bild.  
№ 19. Polonaise.

Moderato.  
(Tempo di Polacca)

*ff*

Violino I.

3.

# MADAMA BUTTERFLY

VIOLINO 1°

G. PUCCINI

ATTO 1°

*ALLEGRO*

ff vigoroso

meno f

(Stampato in luogo di manoscritto)

3

**EDWIN F. KALMUS**  
PUBLISHER OF MUSIC  
NEW YORK, N. Y.

OPERA SAN JOSÉ  
2149 PARAGON DRIVE

ALL<sup>o</sup> MOD<sup>to</sup>

*ritornando a tempo*

*string:.....*

*sempre string:.....*

ARCO

PIZZ.

PIZZ.

p

2

3

4

5

8

2

1

4. Puccini

Turandot: Act I (No. 3 to 7 before No. 7)

2 3 *Allegro* *ff*

*ff*

4 *Largo sostenuto* *f* *ff*

*ffrett.* *rall.* *Tutti meno il 1.<sup>o</sup>* *a tempo* *mf*

*I. Solo* *p* *portando* *rall.*

*Gli altri* *dim.*

4. Puccini

Turandot (cont.)

5 *a tempo*  
Tutti

*mf espress.*

*poco affrett. rall.*

*a tempo*

*rall.* 6 *a tempo*

*mf*

*pp dolciss.*

*poco affrett. rall.*

*rall.*

*f*

*a tempo*

*sf* *mf* *meno sf*

7 *Andante mosso*

12 *p* *pp* 2

5. Strauss

Der Rosenkavalier:

Act II (3 before No. 22 to 3 after No. 24)

Immer lebhafter

22 *p* *cresc.* *p* *f* *poco accelerando*

23 *cresc.* *pp*

24 *f* *breit* *rilevato* *Ziemlich langsam* *un poco lento* *molto cresc.* *des 3/2*

6. Strauss

Der Rosenkavalier:  
Act II (No. 98 to 2 after No. 99)

98

trio primo, Moderato  
espr.

mf

99

pizz. arco espr.

mf ff

7. Verdi

Un Ballo in Maschera:  
Act III (No. 36 to 8 after No. 36)

36 ( $\text{♩} = 76$ ) Sulla 4<sup>a</sup> corda

AND<sup>te</sup> MOSSO  
QUASI ALLEGRO

espress.

pp

8. Verdi

Falstaff:

Act I, Part I (8 after No. 13 to No. 14)

13 Meno animato

- cuso. Lo

*pp* *stacc.*

vieta... Chi? L'o . nore! Ehi!

**Allegro presto**  
paggio!

*p*

*f* *sf*

L'o .

14 Allegro sostenuto

- nore! La . dri!

**4**

*f* *v*

**Poco meno mosso**

*mf* *v* **1**

9. Verdi

*Falstaff*: Act II, Part II  
(5 after No. 47 to 1 after No. 48)

*Fiu mosso*

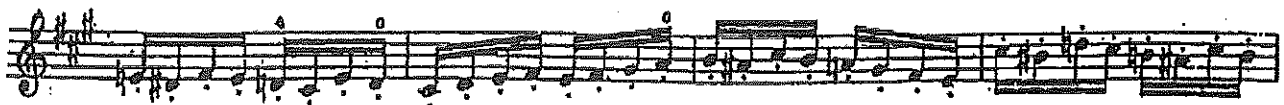

ANDANTE

*estremamente piano e assai legato*  
DIVISI - O SOLI.

UNITI

*dolente*

*dim.*

*pp*

*cres.*

*poco a poco*

*p*

*dim.*

*pp*

*pp*

*cres.*

*dim.*

*ppp*

*allarg.*

*morendo*

LA MORTA

O SOLI

*pppp*